

2 Inhoud	Module berichten
	21 Berichten
3 Algemeen	22 Module posities
3 Panels en module	22 Posities
5 Hoofdnavigatie	23 Module orders
5 Kapitaalregel	23 Open orders
5 Menubalk	24 Module omzet
5 Instellingen	24 Omzet
6 Algemeen	25 Module activiteiten
6 Lay-outbeheer	25 Activiteiten
6 Instrumenten zoeken	26 Module charts
6 Rekeninggegevens	26 Charts
7 Instellingen algemeen	26 Een chart openen
7 Weergave	27 Opbouw van een chart-module
8 Menubalk nieuw	27 Controlegebied
9 Orderinstellingen	27 Chart-bereik
10 Instellingen trades	29 Sidebar
10 gesloten posities	30 Traden in de chart
11 open posities	30 Positie openen: Market
12 Instellingen orders	30 Positie openen: Limit of Stop
12 open orders	31 Hedge order invoeren
13 Instellingen watchlist	32 Meerdere posities/orders
13 Watchlist	33 Opslaan in de chart
14 Instellingen omzet	33 Opslaan in de Chart
14 Omzet	34 Chart-galerij
15 Instellingen activiteiten	34 Chart-galerij
15 Activiteiten	35 Handelen
15 Omzet	35 Handelen
16 Instellingen charts	37 Het orderticket
16 Charts	
17 Instellingen berichten	
17 Berichten	
18 Module watchlist	
18 Watchlist	
18 Lijstweergave	
19 Paren-aanzicht	
21	

Panels en module

Het CFD-handelsplatform van flatex is ingedeeld in panels, die afzonderlijk met inhoud, de zogeheten modules, kunnen worden gevuld. Om de start te vereenvoudigen hebben we voor u al een standaardlay-out ingericht. Dit kunt u naar eigen wens aanpassen en tot wel zes extra lay-outs inrichten en opslaan.

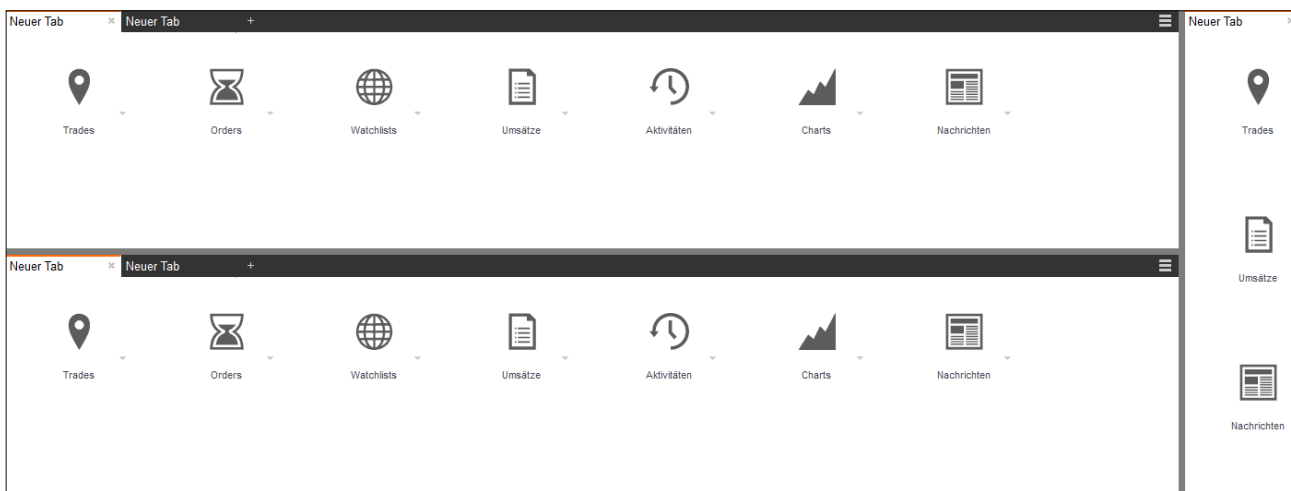

Via het keuze-symbool/menu-symbool kunt u het aantal panels dat weergegeven moet worden aanpassen doordat u de aanwezige panels horizontaal of verticaal deelt of hele panels verwijdert.

Binnen de panels kunt u de afzonderlijke modules in beeld brengen. U bepaalt welke tabs getoond moeten worden, naargelang uw behoeften. Om een module te openen, klikt u gewoon op de naam van de module en selecteert u een aanwezige module of maakt u een nieuwe module aan.

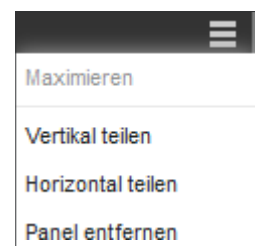

Algemeen

Alle modules kunnen ook van de panels losgekoppeld worden en in een eigen venster weergegeven worden. Op deze wijze kunt u bijvoorbeeld een chart naar een extra scherm verschuiven en daar bewerken, terwijl u op het hoofdscherm uw trading verder in het oog houdt.

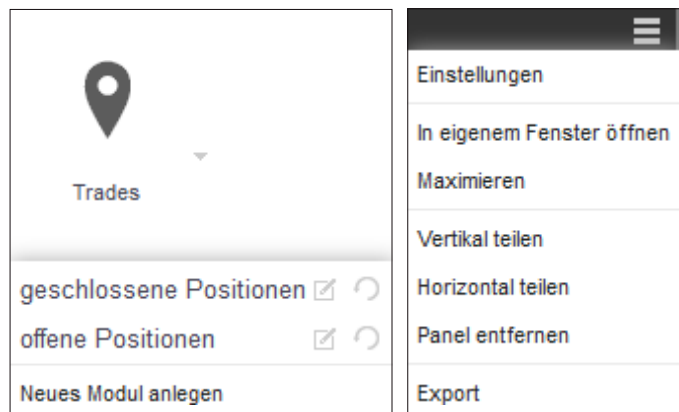

Kapitaalregel

Hier krijgt u een overzicht van uw kapitaal alsmede van de marge-benutting en navigeert u naar uw persoonlijke instellingen.

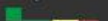
 ONLINE BROKER	+38.488,49 Kontostand ▾	+2.064,99 Tages-GuV	+40.553,48 Gesamtkapital	7.104,45 Margin	+33.449,03 Freies Kapital	17,52% 
---	----------------------------	------------------------	-----------------------------	--------------------	------------------------------	---

Rekeningstand:	bevat het totale kapitaal zonder ongerealiseerde winsten/verliezen
Dag-W&V:	toont de actuele winsten en verliezen van de handelsdag
Totale kapitaal:	het gehele kapitaal dat ter beschikking staat voor de CFD-handel met inbegrip van ongerealiseerde winsten/verliezen
Marge:	voor bestaande posities als zekerheid geblokkeerd kapitaal
Vrij kapitaal:	deel van het totaal kapitaal dat nog niet als marge werd gedeponereerd
Marge in %:	percentage van de marge aan het totaal kapitaal <ul style="list-style-type: none"> < 80 % = groen > 80 % = geel > 90 % = rood

Menubalk

Via de menubalk komt u bij alle belangrijke instellingsmogelijkheden van het CFD-handelsplatform en ook bij de mededelingen en het uitloggen.

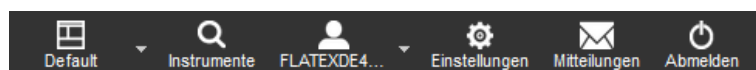

Instellingen

Via de instrumenten-zoekactie kunt u snel en eenvoudig alle verhandelbare CFD's vinden. U kunt zoeken op naam, WKN of ISIN, alsmede via de navigatiestructuur het gewenste instrumenten selecteren.

Lay-outbeheer

Binnen het CFD-handelsplatform kunt u tot wel zeven persoonlijke lay-outs aanmaken en opslaan. U heeft bij de eerste login als beschikking over een standaardlay-out dat al beschikt over de belangrijkste modules voor u. Dit kunt u naar wens configureren en zodoende aanpassen aan uw behoeften.

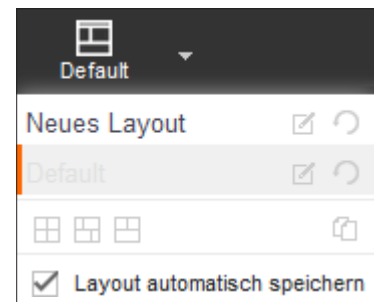

Instrumenten-zoekactie

Via de instrumenten-zoekactie kunt u snel en eenvoudig alle verhandelbare CFD's vinden. U kunt zoeken op naam, WKN of ISIN, alsmede via de navigatiestructuur het gewenste instrumenten selecteren.

Rekeninggegevens

Via de instrumenten-zoekactie kunt u snel en eenvoudig alle verhandelbare CFD's vinden. U kunt zoeken op naam, WKN of ISIN, alsmede via de navigatiestructuur het gewenste instrumenten selecteren.

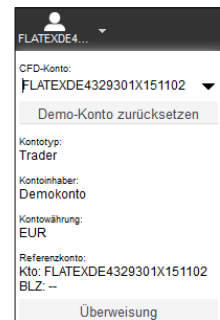

Weergave

Hier krijgt u een overzicht van uw kapitaal alsmede van de marge-benutting en navigeert u naar uw persoonlijke instellingen.

Kategorie	Instelling	Waarde	Actiefunctie
Allgemein > Darstellung	Farben:	+12,45000 / -12,45000	1
	Farben:	+12,45000 / -12,45000	
Trades	Autom. Logout bei Inaktivität nach:	120 Minuten	2
Orders	Farbthema:	Hell	
Watchlists	Sprache:	Deutsch	
Umsätze	Kursänderungen in der Markttiefe farblich hervorheben:	Ja	
Aktivitäten	Big Figures:	Ja	
Charts	Ausblenden horizontaler Scrollbars:	Nein	
	Autom. Ausblenden des Chartmenüs:	Nein	

- 1 Hier krijgt u een overzicht van uw kapitaal alsmede van de marge-benutting en navigeert u naar uw persoonlijke instellingen.
- 2 Hier selecteert u uw sessie-tijd. Als u binnen het hier gedefinieerde tijdsbestek geen actie hebt uitgevoerd in het CFD-handelsplatform wordt uw sessie om zekerheidsredenen automatisch beëindigd en kan weer opnieuw worden gestart via het persoonlijke bereik.

Bovendien kunt u hier het middels kleur benadrukken van koersveranderingen in de marktdiepte in- en uitschakelen.

- 3 Activeer het benadrukken van Big Figures.
- 4 Schakel hier de weergave van horizontale scrollbalken alsmede van de chart-menu's in of uit.

Menubalk nieuw

- 1 Positioneer de menubalk naar uw wensen en breng de decimalen in de kapitaalregel wel of niet in beeld.
- 2 Selecteer de informatie over kapitaal en marge die weergegeven moet worden.

Aantekening: Om altijd een snel overzicht te hebben over de stand van uw kapitaal, activeert u in elke regel „weergeven”.

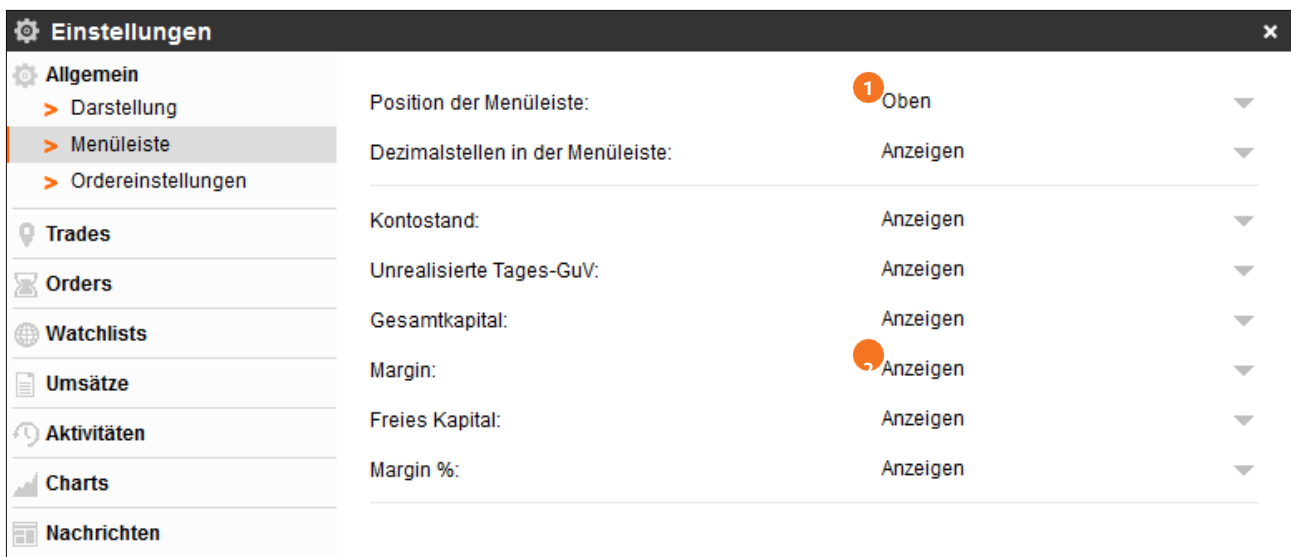

Category	Setting	Value
Allgemein	Position der Menüleiste:	1 Oben
	Dezimalstellen in der Menüleiste:	Anzeigen
	Kontostand:	Anzeigen
Trades	Unrealisierte Tages-GuV:	Anzeigen
	Gesamtkapital:	Anzeigen
Orders	Margin:	2 Anzeigen
	Freies Kapital:	Anzeigen
Watchlists	Margin %:	Anzeigen
Umsätze		
Aktivitäten		
Charts		
Nachrichten		

Orderinstellingen

- 1 Hier kunt u selecteren of ordervensters na orderopdracht geopend moeten blijven en of informatie bij invoervelden weergegeven moet worden.
- 2 Pas hier de weergave aan van vraag- en bevestigingsschermen.
- 3 Kies een standaardparameter voor de invoer van orders. Ordertemplates voor tot wel vijf instrumenten kunnen bewaard worden. Daarmee worden orderschermen automatisch voorgeprogrammeerd met het gewenste aantal en/of met een door u gedefinieerde koersafstand als take profit of stop loss.

Einstellungen

- Allgemein
 - Darstellung
 - Menüleiste
 - Ordereinstellungen
- Trades
- Orders
- Watchlists
- Umsätze
- Aktivitäten
- Charts
- Nachrichten

Ordermodul nach Orderaufgabe geöffnet lassen:	Ja	1
Infos zu Eingabefeldern (z.B. Min/Max Anzahl):	Anzeigen	
	Rückfrage	Bestätigung 2
Ordererteilung:	<input checked="" type="checkbox"/>	<input checked="" type="checkbox"/>
Orderänderung:	<input checked="" type="checkbox"/>	<input checked="" type="checkbox"/>
Orderstornierung:	<input checked="" type="checkbox"/>	<input checked="" type="checkbox"/>
Alle Orders stornieren:	<input checked="" type="checkbox"/>	<input checked="" type="checkbox"/>
Positionsschließung (einzeln):	<input checked="" type="checkbox"/>	<input checked="" type="checkbox"/>
Alle Positionen schließen:	<input checked="" type="checkbox"/>	<input checked="" type="checkbox"/>

Standardparameter für die Ordererteilung:

Instrument	Anzahl	Take-Profit (als Kursabstand)	Stop-Loss (als Kursabstand)
Name, WKN, ISIN	<input type="text"/>	<input type="text"/>	<input type="text"/>
Name, WKN, ISIN	<input type="text"/>	<input type="text"/>	<input type="text"/>

Zurücksetzen Speichern

gesloten posities

- 1 Naam van de module.
- 2 Verbeter de weergave van de respectieve gegevens en selecteer bijvoorbeeld een concrete periode of een concreet instrument. Ook een speciale deal kunt u door middel van de ID-zoekactie laten weergeven.
- 3 Pas hier de weergave van de module aan.
- 4 Selecteer hier welke kolommen in de module weergegeven moeten worden.

Kategorie	Subkategorie	Label	Value
Allgemein	Darstellung	Bezeichnung:	x geschlossene Positionen
	Menüleiste	Typ:	x 1 ausgewählt
	Ordereinstellungen	Zeitpunkt Positionsschließung:	x Heute
Trades	geschlossene Positionen	Instrument:	
	offene Positionen	ID-Suche:	
Orders		Darstellung:	1-zeilig
		Zusammenfassung pro Instrument:	Nein
Watchlists		Spaltenauswahl:	12 ausgewählt
Umsätze			
Aktivitäten			
Charts			

open posities

Via dit instellingsscherm kunt u de weergave van de trade-modules „deals” en „posities” aanpassen. Naam

- 1 van de module.
- 2 Verbeter de weergave van de respectieve gegevens en selecteer bijvoorbeeld een concrete periode of een concreet instrument. Ook een speciale deal kunt u door middel van de ID-zoekactie laten weergeven.
- 3 Pas hier de weergave van de module aan.
- 4 Selecteer hier welke kolommen in de module weergegeven moeten worden.

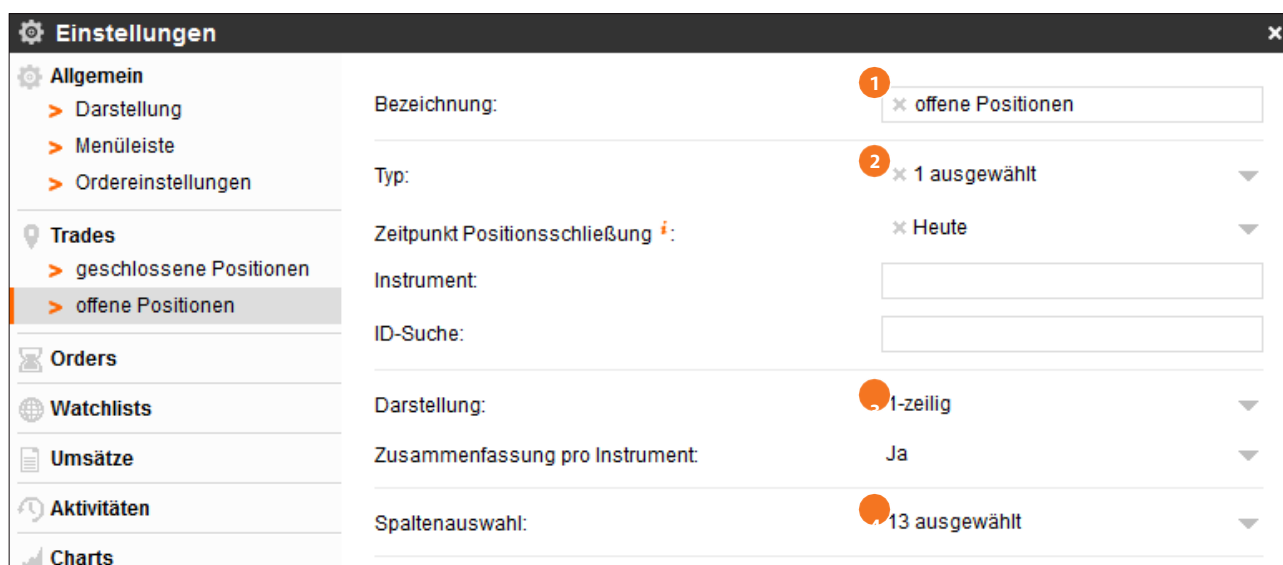

Kategorie	Subkategorie	Instelling
Allgemein	Darstellung	
	Menüleiste	
	Ordereinstellungen	
Trades	geschlossene Positionen	
	offene Positionen	<p>Bezeichnung: offene Positionen</p> <p>Typ: 1 ausgewählt</p> <p>Zeitpunkt Positionsschließung: Heute</p> <p>Instrument: </p> <p>ID-Suche: </p> <p>Darstellung: 1-zeilig</p> <p>Zusammenfassung pro Instrument: Ja</p> <p>Spaltenauswahl: 13 ausgewählt</p>
Orders		
Watchlists		
Umsätze		
Aktivitäten		
Charts		

Via dit instellingsscherm kunt u de weergave van de order-modules „uitgevoerde orders” en „open orders” aanpassen.

open orders

- 1 Naam van de module.
- 2 Verbeter de weergave van de respectieve gegevens en selecteer bijvoorbeeld een concrete periode, een ordertype of een concreet instrument. Ook een speciale deal kunt u door middel van de ID-zoekactie laten weergeven.
- 3 Pas hier de weergave van de module aan.
- 4 Selecteer hier welke kolommen in de module weergegeven moeten worden.

Parameter	Value
Bezeichnung:	offene Orders
Zeitpunkt Ordererteilung:	2 begrenzt
Zeitpunkt letzte Orderänderung:	unbegrenzt
Instrument:	
Ordertyp:	Keine Filter ausgewählt
Orderstatus:	x 1 ausgewählt
ID-Suche:	
Darstellung:	zeitlig
Spaltenauswahl:	4 ausgewählt

Watchlist

- 1 Naam van de watchlist.
- 2 Configureer hier de weergave van de kolommen die weergegeven moeten worden.

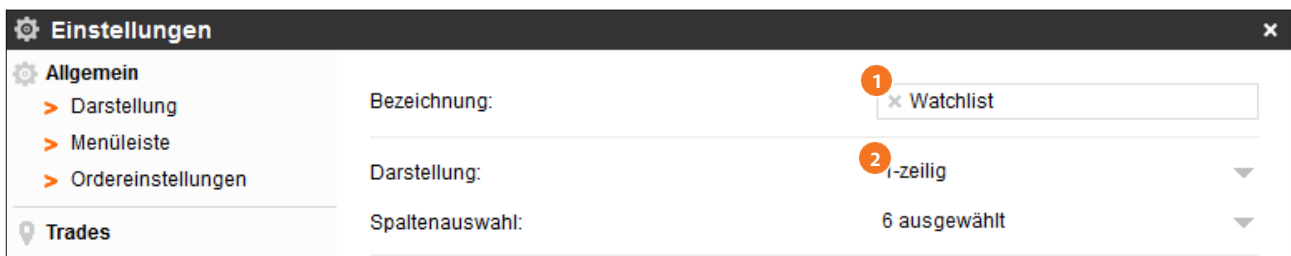

Omzet

Configureer hier de weergave van uw omzet.

- 1 Plaats hier de filtercriteria voor de weergave van uw omzet.
- 2 Kies de wijze van weergave.
- 3 Selecteer de weer te geven kolommen. Hier
- 4 laat u de omzettypes samenvatten.

- Allgemein
 - Darstellung
 - Menüleiste
 - Ordereinstellungen
- Trades
 - geschlossene Positionen
 - offene Positionen
- Orders
 - ausgeführte Orders
 - offene Orders
- Watchlists
 - Watchlist
- Umsätze
 - Umsätze

The main content area on the right contains the following settings:

- Bezeichnung: (Callout 1)
- Zeitpunkt des Umsatzes: (dropdown arrow)
- Instrument:
- ID-Suche:
- Umsatzart: (dropdown arrow)
- Darstellung: (dropdown arrow) (Callout 2)
- Spaltenauswahl: (dropdown arrow) (Callout 3)
- Zusammenfassung pro Umsatzart: (dropdown arrow) (Callout 4)

Activiteiten

Hier vindt u de configuratiemogelijkheden voor de activiteiten-weergave. Hier vindt u de wijze van weergeven van margin calls en gebeurtenissen op de rekening zoals logins of handelsactiviteiten.

Aantekening: Om geen margin call te missen, laat u de module „margin calls” altijd geopend in uw lay-out. Bovendien kunt u zich ook per e-mail over margin calls laten informeren. Het e-mailadres dat u daarvoor wilt gebruiken slaat u op in het persoonlijke bereik op de website van flatex.

Omzet

Configureer hier de weergave van uw omzet.

- 1 Naam van de module.
- 2 Selecteer hier de filtercriteria voor de weergave.
- 3 Kies de wijze van weergave.
- 4 Selecteer de weer te geven kolommen.

Charts

Hier geeft u de charts die zijn opgeslagen in de chart-galerij een naam en kunt u beschrijvingen toevoegen.

- 1 Naam van de chart
- 2 Beschrijving (optioneel)

Einstellungen

- Allgemein
- Trades
- Orders
- Watchlists
- Umsätze
- Aktivitäten
- Charts**
 - > DAX INDEX
- Nachrichten

Bezeichnung: (1)

Beschreibung: (2)

Berichten

Filter hier de weergave van berichten voor een bepaalde periode.

- 1 Naam van de module en weer te geven periode

Watchlist

Indien u de ontwikkeling van bepaalde instrumenten altijd in één oogopslag wilt inzien, kunt u deze instrumenten opslaan in uw persoonlijke watchlist. U voegt waardes toe aan de watchlist door op de naam van een instrument te klikken, bijvoorbeeld vanuit de Instrumenten-zoekactie en deze vervolgens eenvoudig in de watchlist te slepen. Alternatief kunt u de waarde in de instrumenten-zoekactie markeren en „Aan watchlist toevoegen” selecteren. De informatie in de watchlist geeft u een snel overzicht over het koersverloop van de instrumenten die u volgt.

Lijstweergave

- 1 Door te klikken op de BID- of ASK-koers opent u meteen een orderticket.
- 2 Via het pijl-symbool naast de naam van het instrument komt u bij de details van het instrument en de marktkdiepte of kunt u zich de chart laten tonen.
- 3 Informatie over het koersverloop van het instrument op de actuele handelsdag.
- 4 Onder „Instellingen” via het menu-symbool kunt u uw watchlist een andere naam geven en configureren alsmede het paren-aanzicht openen.

Aantekening: U kunt door op „Instrument” te klikken in de tabelkop uw watchlist alfabetisch sorteren. Voor een aangepaste volgorde klikt u met de linker muisknop telkens op een naam van een instrument en sleept u het instrument naar de gewenste positie in de lijst.

Instrument	Kaufen	Verkaufen	Veränderung %
APPLE INC ● - USD - Open End	120,620 ASK	BID 120,610	+0,93% +1,115
DAIMLER AG ● - EUR - Open End	79,930 ASK	BID 79,920	+1,22% +0,960
DAX INDEX ● - EUR - Open End	10.965,36 ASK	BID 10.963,36	+1,34% +145,10
EURUSD ● - USD - Open End	1,10388 ASK	BID 1,10378	+0,29% +0,00321
Euro 50 Index ● - EUR - Open End	3.443,58 ASK	BID 3.441,58	+1,00% +33,92
Gold ● - USD - Open End	1.134,70 ASK	BID 1.134,30	-0,67% -7,60
US 30 Index ● - USD - Open End	17.750,06 ASK	BID 17.746,05	+0,38% +67,51

Paren-aanzicht

- 1 Door te klikken op „Paren-aanzicht“ wisselt u naar de weergave paren-aanzicht. Langs deze weg komt u ook terug bij de lijstweergave.

- 2 Voer het gewenste aantal in alsmede eventueel meteen een take profit of een stop loss als afstand. Ga met de muisaanwijzer vervolgens eenvoudig naar de BID-kant voor een verkoop of naar de ASK-kant voor een aankoop. Per muisklik plaats u nu meteen een market order.

Aantekening: Deze functie is alleen dan mogelijk als u eerst in het watchlist-menu „Handel activeren“ hebt geselecteerd.

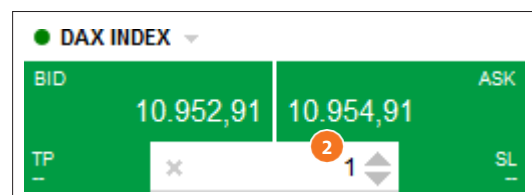

- 1 Door te klikken op de BID- of ASK-koers opent u meteen een orderticket.
- 2 Als u de muiswijzer over één van de instrumenten gaat, verschijnt een „Verwijder“-symbool („X“). Hiermee kunt u een instrument verwijderen uit de watchlist.

<p>● Euro 50 Index</p> <p>BID 3.432,55 3.434,55 ASK</p>	<p>● Gold</p> <p>BID 1.133,70 1.134,10 ASK</p>	<p>● US 30 Index</p> <p>BID 17.792,25 17.796,26 ASK</p>
<p>● DAX INDEX</p> <p>BID 10.928,72 10.930,72 ASK</p>	<p>● APPLE INC</p> <p>BID 121,180 121,180 ASK</p>	<p>● EURUSD</p> <p>BID 1,09881 1,09891 ASK</p>
<p>● DAIMLER AG</p> <p>BID 78,800 78,820 ASK</p>		

APPLE INC

Market Limit Stop

BID 121,180 121,180 ASK

Anzahl: 1

Handelsgegenwert: USD 121,18
Margin: EUR 11,04

Kurs: 121,180

Gültig bis: auf Widerruf

If Done-Order: Keine

Take-Profit:

Stop-Loss:

VERKAUFEN - kostenpflichtig

- 3 Om de handelsfunctie te deactiveren in de watchlist selecteert u via het menu-symbool overeenkomstig „deactiveren“.

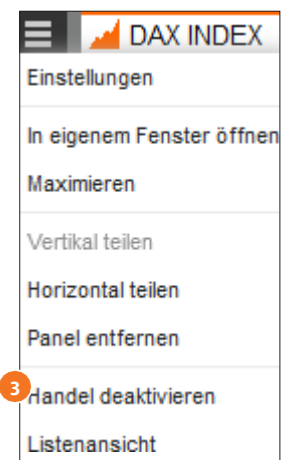

Berichten

Het actuele financiële nieuws houdt u te allen tijd van het gebeuren op de financiële markten op de hoogte.

Suche

02.11.2015 16:15:25

'HB': Steuerdaten-Ankauf dürfte 600 Millionen Euro Mehreinnahmen bringen

DÜSSELDORF (dpa-AFX) - Die von Nordrhein-Westfalen für fünf Millionen Euro angekauften Steuerdaten sollen für den Fiskus einen geschätzten Wert von 600 Millionen Euro haben. Das berichtet das "Handelsblatt" unter Berufung auf Insider. Die Kölner Staatsanwaltschaft, die in dem Fall ermitteln soll, wollte dies mit Hinweis auf das Steuergeheimnis nicht kommentieren. Auch zur Zahl der Beschuldigten äußerte sich die Behörde nicht, sagte ein Sprecher am Montag auf Anfrage.

Nach Angaben des "Handelsblatt" (Montagausgabe) handelt es sich bei dem Datenträger um einen sieben Zentimeter langen, silber-schwarzen USB-Stick. Der "Spiegel" hatte zuerst von dem Geschäft mit der Rekordsumme von fünf Millionen Euro berichtet. Kritiker verweisen regelmäßig darauf, dass es sich meist um gestohlene Daten handelt, die der Staat ankauft.

Der Verkäufer ist nach Informationen des "Handelsblatt" ein ehemaliger hochrangiger Steuer-Experte eines Börsenmaklers im Ausland. Nach dpa-Informationen handelt es sich um Daten zu Geschäften mehrerer Banken und Finanzdienstleister mit einem Handelsvolumen von rund 70 Milliarden Euro, bei dem der Staat um Kapitalertragsteuer betrogen worden sei.

Posities

Het positieoverzicht toont u in één oogopslag welke CFD-posities er actueel bestaan en geeft u bijvoorbeeld de mogelijkheid een hedge order toe te voegen of aan te passen. Ook vindt u hier informatie over actuele winsten en verliezen of margevereisten.

- 1 Long (+)/Short (-) en aantal deel-posities.
- 2 Transactieprijs bij positie-opening.
- 3 Hedge orders (voor alle deel-posities) kunnen hier ingevoerd, veranderd of gewist worden. Hiervoor gewoon op het betreffende bereik klikken en de gewenste koers in het veld dat opent invoeren. Via de „Send“ button plaatst u de hedge order. Ook hier kunt u een Trailing-Stop (TS) plaatsen.

Instrument	L/S	Anzahl (Offen)	Schließen	Ausführung	Take-Profit	Stop-Loss	Verkauften	Kaufen
DAX INDEX - EUR - Open End	Long	+3	x	9.917,69	0 / 3	x 9.350,00	BID 9.494,60	9.496,60 ASK
	Long	+1	x	9.912,80				
	Long	+1	x	9.916,96				
	Long	+1	x	9.923,30	--	--		
VOLKSWAGEN AG - EUR - Open End	Long	+1.200	x	123,394	0 / 8	0 / 8	BID 99,120	99,220 ASK

- 1 Actuele verkoop- en koopprijs voor het instrument.
- 2 Niet-gerealiseerde dagelijkse winsten/verliezen van de (deel-)positie in EUR.
- 3 Margevereiste in EUR voor de (deel-)positie.

Ausführung	Take-Profit	Stop-Loss	Verkauften	Kaufen	unreal. GuV...	unreal. Tages-GuV ...	Margin (...)	Erstellt am	Handelsvolume...
9.917,69	0 / 3	0 / 3	BID 9.684,75	9.686,75 ASK	-698,81	+612,09	290,55	22.09.2015 09:36:17	29.054,25
9.912,80	--	--			-228,05	+204,03	96,85	22.09.2015 09:38:36	9.684,75
9.916,96	--	--			-232,21	+204,03	96,85	22.09.2015 09:37:33	9.684,75
9.923,30	--	--			-238,55	+204,03	96,85	22.09.2015 09:36:18	9.684,75

Open orders

In deze module krijgt u een overzicht over alle ingevoerde maar nog niet uitgevoerde orders.

Koop (+)/Verkoop (-) en Ordertype (L = Limit, S = Stop, TS = Trailing Stop, SL = Stop Loss, TP = Take Profit).

Ordertype

Ingevoerde koers, deze kan hier veranderd of geannuleerd worden.

Hier kunt u de order annuleren.

+/-	Instrument	Anzahl	Orderart	Limit/Stop	Orderstatus	Take-Profit	Stop-Loss	Verkaufen	Kaufen	Storno
- / L	DAX INDEX ● - EUR - Open End	-1	Limit	9.943,58	Aktiv	--	--	BID 9.393,71	9.395,71 ASK	×
- / L	DAX INDEX ● - EUR - Open End	-1	Limit	9.941,50	Aktiv	--	--	BID 9.393,71	9.395,71 ASK	×
- / L	DAX INDEX ● - EUR - Open End	-1	Limit	10.078,81	Aktiv	--	--	BID 9.393,71	9.395,71 ASK	×
- / L	DAX INDEX ● - EUR - Open End	-1	Limit	10.073,42	Aktiv	--	--	BID 9.393,71	9.395,71 ASK	×
- / L	DAX INDEX ● - EUR - Open End	-1	Limit	10.068,30	Aktiv	--	--	BID 9.393,71	9.395,71 ASK	×

Hier kunt u bij openingsorders meteen ook een hedge order invoeren.

Actuele verkoop-/koopkoers van het instrument.

Tijdstip van de orderinvoer.

Ausführung	Take-Profit	Stop-Loss	Verkaufen	Kaufen	unreal. GuV...	unreal. Tages-GuV ...	Margin (...)	Erstellt am	Handelsvolume...
9.917,69	0 / 3	0 / 3	BID 9.684,75	9.686,75 ASK	-698,81	+612,09	290,55	22.09.2015 09:36:17	29.054,25
9.912,80	--	--			-228,05	+204,03	96,85	22.09.2015 09:38:36	9.684,75
9.916,96	--	--			-232,21	+204,03	96,85	22.09.2015 09:37:33	9.684,75
9.923,30	--	--			-238,55	+204,03	96,85	22.09.2015 09:36:18	9.684,75

Omzet

In het omzet-overzicht worden alle financiële transacties weergegeven, die plaatsgevonden hebben op de CFD-rekening.

- 1 Instrument waarvoor een omzet heeft
- 2 plaatsgevonden. Soort omzet.
- 3 Toelichtingen bij de omzet.
- 4 Tijdstip van de omzet.

Instrument	Umsatzart	Betrag	Handelstag	Beschreibung	Datum/Uhrzeit	ID
		+18.497,38	30.09.2015		Kontostand: 30.09...	
1	2	+18.497,38	29.09.2015	3	Kontostand: 29.09...	4
DAX INDEX ● - EUR - Open End	Overnightkosten	-1,65	29.09.2015	Dem Konto wurden Overnigh...	29.09.2015 22:16:01	POSR0HPF51006
DAX INDEX ● - EUR - Open End	Unrealisierte Tages-CuV	+75,18	29.09.2015	Dem Konto wurde Unrealisie...	29.09.2015 22:16:01	POSR0HPF51006
VOLKSWAGEN AG ● - EUR - Open End	Overnightkosten	-6,64	29.09.2015	Dem Konto wurden Overnigh...	29.09.2015 22:16:01	POSDBUM51003

Activiteiten

Het activiteitenoverzicht geeft u informatie over alle activiteiten die plaatsgevonden hebben op de CFD-rekening. Hier krijgt u bijvoorbeeld platform-sessies, ingevoerde orders en margin calls te zien.

- 1 Naam van de activiteit
- 2 categorie
- 3 Tijdstip van de activiteit
- 4 Toelichtingen bij de

Instrument	Kategorie	Event	Beschreibung	Datum/Uhrzeit	ID
	Session	Log-In	Der User Demokonto hat sich mit dem Devicetyp Desktop eingelo...	02.11.2015 14:26:44	
	Intro	Kontoöffnung	Das Konto wurde mit der Nummer FLATEXDE4329301X151102 e...	02.11.2015 14:26:44	

activiteit

Charts

De chart tool is als één van de belangrijkste tools van uw CFD-handelsplatform uitgerust met uitgebreide functies en bijzondere features.

- Realtime-Push-Chart met tot wel tien jaar historie
- Chart-Trading (direct beheer van posities en orders)
- Acht displaytypen van het koersverloop (incl. Heikin Ashi)
- Talloze tekenelementen voor precieze technische analyse
- Talloze indicatoren, individueel en eenvoudig te configureren
- Sidebar voor eenvoudig beheer van alle chart-elementen
- Chart-beheer met configuratie- en templatefuncties
- Opslaan van chart-analyses en basisinstellingen

Een chart openen

De chart van het gewenste instrument kunt u op verschillende manieren oproepen. Per klik op de naam van een instrument, bijvoorbeeld in de watchlist of in het positie-overzicht, kunt u bijv. het punt „Chart“ selecteren. In een leeg panel opent u een nieuwe chart door te klikken op de module „Charts“ en „Nieuwe chart weergeven“. Sleep nu eenvoudig per Drag & Drop een instrument in het lege chart-venster, bijvoorbeeld uit de watchlist of het positie-overzicht. Op deze wijze kunt u ook meerdere instrumenten in het chart-venster slepen en verschillende onderliggende waarden met elkaar vergelijken.

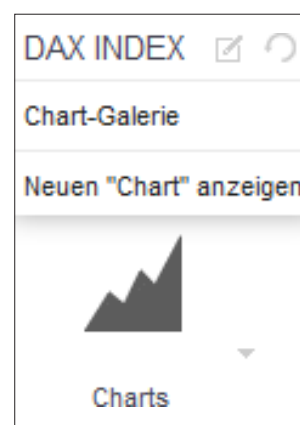

Controlegebied

Hieronder leggen wij aan u de functies uit van de chart-module.

- 1 Toevoegen van tekens. Als u met de muis over de symbolen gaat wordt het symbool toegelicht.
- 2 Toevoegen van verschillende indicatoren.
- 3 Instelling van de tijdsspanne en de tijdsinterval.
- 4 Keuze een ordertype voor de directe orderopdracht in de chart.

Chart-gebied

- 1 Opent weergave in de sidebar: Keuze van de koerssoort (BID, ASK, Midpoint) en de configuratie van de chartweergave.
- 2 Weergave van de openingskoers, hoog, laag en slotkoers van de geselecteerde tijdsinterval.
- 3 Instelling van de tijdsspanne en de tijdsinterval.
- 4 Chart Trading Element (onderbroken lijn = open order).

Module
Opbouw van een chart-

- 1 Symbol „Chart uitlijnen“: Door op het symbool te klikken wordt het scala aan koersen zo uitgelijnd dat de chart voor de actuele periode volledig in beeld komt.
- 2 Pijl-symbool geeft aan dat orders of posities zich buiten het zichtbare bereik bevinden. Door op het symbool te klikken wordt het chart-gebied zo weergegeven dat deze elementen zichtbaar zijn.

Sidebar

De sidebar bevat elementen voor de weergave-instellingen alsmede voor de order-functies voor het trading uit de chart. In het chart-gebied zichtbare objecten worden weergegeven in de sidebar en kunnen van daaruit ook met een klik op het object geconfigureerd worden.

- 1 Sidebar openen
- 2 Open posities in het instrument
- 3 order voor het instrument

Positie openen: Market

- 1 Klik op het ordertype om het betreffende orderticket in het controlegebied te openen.
- 2 Voer het gewenste aantal in.
- 3 Klik op de BID-prijs om een verkoop te plaatsen, of op de ASK-prijs om een koop te plaatsen.
- 4 Klik op de bevestigings-button (KOPEN - onderhevig aan kosten resp., VERKOPEN - onderhevig aan kosten), om de order te plaatsen.

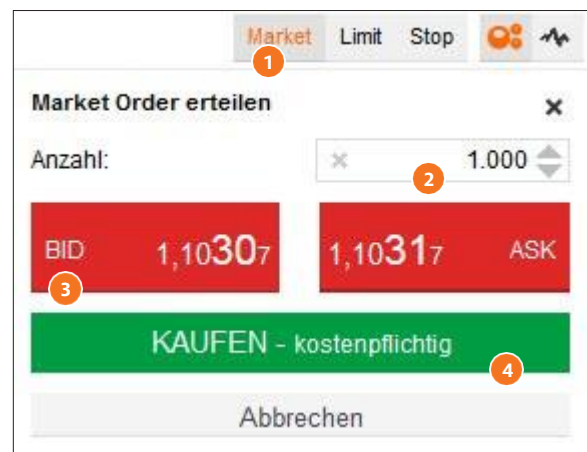

Positie openen: Limit of Stop

- 1 Klik op het ordertype Limit of Stop om het betreffende orderticket in het controlegebied te openen.
- 2 Voer het gewenste aantal in en de gewenste koers waarvoor het wilt kopen of verkopen. De handelsrichting past zich automatisch aan de ingevoerde koers aan. Een limit-koop wordt altijd onder de actuele koers gezet, een limit-verkoop altijd boven de actuele koers. Een stop-koop wordt altijd boven de actuele koers gezet, een stop-verkoop altijd onder de actuele koers..
- 3 Als alternatief voor het invoeren van de prijs in het koers-veld kunt u ook in het chart-gebied de limiet-lijn die opent door de muis omhoog of omlaag te bewegen naar de gewenste koers slepen.
- 4 Klik hier op de bevestiging-knop [Verzenden (onderhevig aan kosten)].

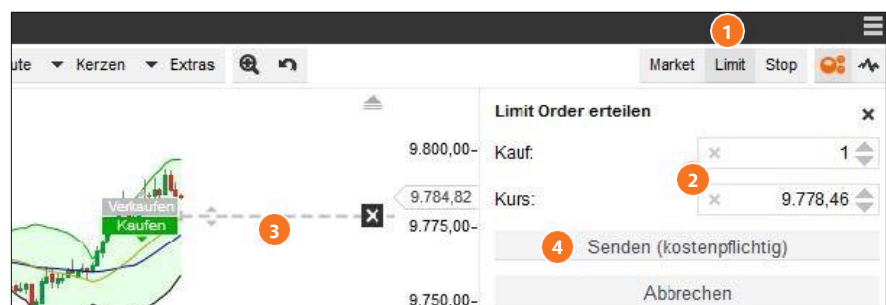

Hedge order invoeren

- 1 Om een take-profit of stop loss in te voeren voor een bestaande positie of een openingsorder gaat u in het chart-gebied met de muiswijzer eerst op de positie of openingsorder. Alle ordertypes die nog koppelbaar zijn komen in beeld. Selecteer door mouseover het desbetreffende ordertype take profit of Stop loss, houd de linkermuisknop ingedrukt op het ordertype en sleep de muis naar de gewenste koers.
- 2 Alternatief kunt u ook in het positie-overzicht van de Sidebar op take profit of stop loss klikken en in het invoerveld dat opent de gewenste koers invoeren.
- 3 Vervolgens klikt u in de sidebar op de bevestigings-button (Verzenden, (onderhevig aan kosten)) om de order te plaatsen.

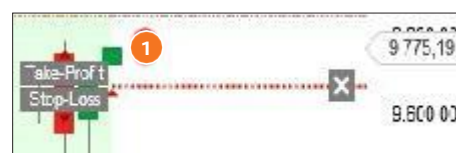

Objekte	
Orders (21)	
Positionen (-299,62)	
+4	9.857,78
+1	9.923,30
Stop-Loss	
Take-Profit	
+1	9.916,96
Stop-Loss	
Take-Profit	

Market Limit Stop

Stop-Loss Order erteilen

Anzahl:

Stop-Loss

Stop-Loss (tenpflchtig)

Trailing Stop

Abbrechen

Aantekening: Via deze functie kunt u ook een trailing stop plaatsen. Hiertoe klikt voor de bevestiging van de order in de sidebar op het pijl-symbool naast het invoerveld en selecteert u daar „Trailing Stop”.

Meerdere posities/orders

- 1 Heeft u meerdere posities in een instrument, worden deze ook allemaal afzonderlijk in de chart en in de sidebar weergegeven. Bij een mouseover op een open positie worden alle bijbehorende limit-lijnen en de positielijn zelf dikgedrukt benadrukt. Zo kunt u aan de hand van de lijnen zien welke hedge order bij welke positie hoort.
- 2 Door middel van mouseover op een positielijn verschijnt aan de rand van de lijn een X, waarmee u de positie direct kunt sluiten. U kunt dezelfde methode gebruiken om een bestaande hedge order te wissen.

Aantekening: Telkens als u met de mouseover over de positielijn gaat, wordt de desbetreffende positie in de sidebar benadrukt. U kunt meerdere deel-posities eenvoudig van elkaar onderscheiden en gericht beheren. Omgekeerd worden de positie-lijnen in het chart-gebied vetgedrukt weergegeven, gaat u in de sidebar met de muiswijzer over de betreffende regel heen.

Opslaan in de chart

U kunt afzonderlijke charts met bepaalde configuraties opslaan of door u gedefinieerde chart-templates aanmaken. Opgeslagen chart-configuraties worden automatisch meegenomen in de chart-galerij .

Hiertoe opent u eerst het chart-beheer met een klik op het symbool rechtsboven aan de rand van het chart-venster.

Selecteer „Configuratie” en voeg een naam toe onder „Benaming” alsmede naar keuze nog een beschrijving en druk vervolgens op „Opslaan”. De chart die zo werd geconfigureerd staat u nu desgewenst ter beschikking.

Wilt u in een chart alle door u geselecteerde instellingen voor alle instrumenten direct beschikbaar maken, klik dan op „Opslaan als”.

Selecteer „Template” en voeg een naam toe voor de template alsmede naar keuze nog een beschrijving en druk vervolgens op „Opslaan”. De chart die zo werd geconfigureerd staat u nu desgewenst ter beschikking als template voor alle instrumenten ter beschikking. Om een template op te roepen, opent u eerst een chart voor een willekeurig instrument. Open dan het „chart-beheer” en selecteer de desbetreffende template. De nieuwe geopende chart bevat nu de als template opgeslagen instellingen.

Aantekening: Als u een chart-venster sluit zonder de instellingen op te slaan als configuratie, worden alle instellingen gereset en moeten deze de volgende keer als de chart wordt opgeroepen opnieuw ingevoerd worden.

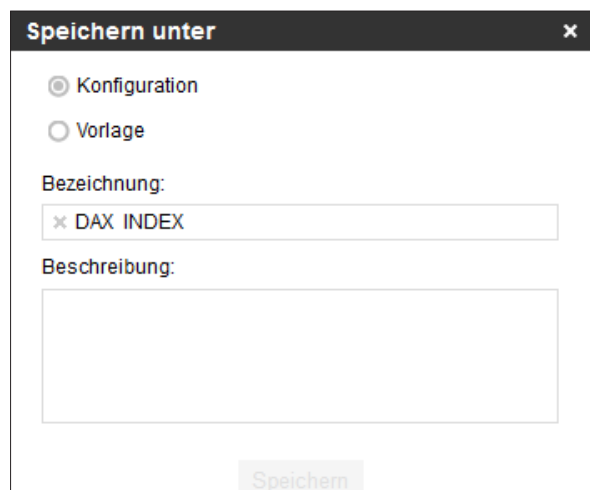
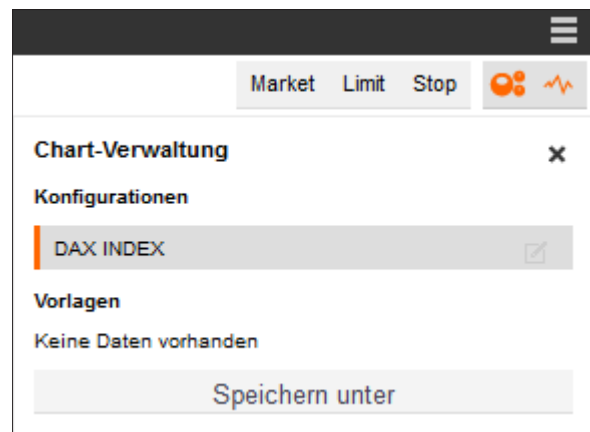
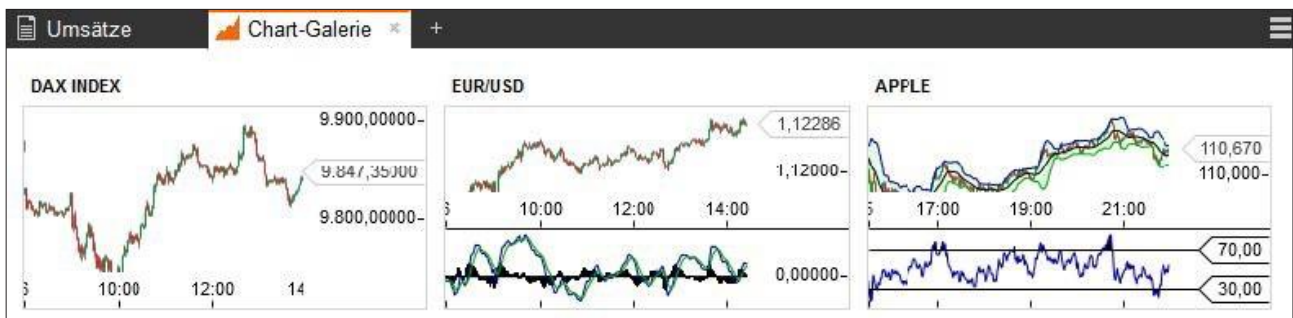

Chart-galerij

Alle opgeslagen charts ziet u in één oogopslag in de chart-galerij en u kunt afzonderlijke charts van daaruit in een eigen venster openen. Hiertoe klikt u in de module chart-galerij op de miniatuurweergave van een chart.

Handelen

Een order kan in het CFD-handelsplatform van flatex op verschillende manieren worden geplaatst. U komt bij het orderticket bijvoorbeeld via de instrumenten-zoekactie, vanuit de watchlist of via de chart.

Via de instrumenten-zoekactie vindt u snel en gemakkelijk uw handelsinstrument. Voer de naam in, de WKN of de ISIN in het zoekveld of gebruik de boomstructuur door de „+/-”-symbolen. Door middel van het pijl-symbool telkens naast de naam van het instrument opent u een orderticket.

Voor het invoeren van een order kunt u bovendien in de instrument-gegevens informeren naar informatie zoals de referentiemarkt, eventuele order-provisies die betaald moeten worden of handelstijden.

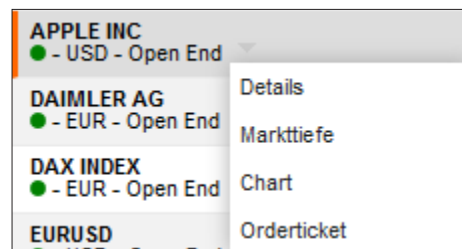

Het orderticket

Via het orderticket plaatst u market-, limit- en stop-orders en kunt u desgewenst ook direct een koppeling maken door middel van take profit of stop loss.

- 1 Ordertype **limit** (te allen tijde mogelijk): U voert de maximale koop-, resp. verkoopprijs in waartegen de order moet worden uitgevoerd. Wordt deze prijs bereikt, wordt de order uitgevoerd.
- 2 Ordertype **stop** (te allen tijde mogelijk): U voert een koop- of verkoopprijs in waarbij de order, als deze wordt bereikt, bij de volgende vastgestelde koers moet worden uitgevoerd. Wordt deze prijs bereikt, wordt de order uitgevoerd.
- 3 **BID-koers**: actuele verkoopkoers van het instrument. Door te klikken op het BID-prijsveld definieert u dat een verkooporder moet worden geplaatst.
- 4 **ASK-koers**: actuele koopkoers van het instrument. Door te klikken op het ASK-prijsveld definieert u dat een koopporder moet worden geplaatst.

Aantekening: Ordertype market (alleen mogelijk bij geopende markt): u koopt of verkoopt onmiddellijk tegen de actueel beschikbare prijs.

Gold

Market 1 Limit 2 Stop

BID 1.133,25 1.133,65 4 ASK

Anzahl: 3 x 1

Handelsgegenwert: USD 1.133,65
Margin: EUR 51,34

Kurs:

Gültig bis: auf Widerruf

If Done-Order: Keine

Take-Profit:

Stop-Loss:

KAUFEN - kostenpflichtig

Het orderticket

- 1 If Done-order:** Door keuze van koers, koersafstand of winst/verlies definieert u hier of een If-Done-Order moet worden geplaatst als hedge order. U koppelt zodoende meteen een take profit en/of stop loss met uw openingsorder. Het is mogelijk deze direct in te voeren met de openingsorder.

Aantekening: Voer een afstandswaarde in en wissel dan tussen de opties koers, koersafstand, winst/verlies - het systeem rekent voor u om.

- 2 Trailing stop:** Plaatst u een stop-loss order en selecteert u „Trailing Stop” dan past de ingevoerde stop-prijs zich automatisch aan de koersontwikkeling in de door u ingevoerde afstand aan, voor zover de positie zich in de voor u voordelige richting ontwikkelt.
- 3 Handelstegenwaarde en marge:** Het handelsvolume met inachtneming van het aantal alsmede de daarvoor nodige zekerheid (marge) die voor de positie aangemaakt moet worden.
- 4 Aantal:** Het door u gekozen aantal dat u wilt kopen of verkopen.

Aantekening: Geldig tot: Bij limit- en stop-orders kunt u een geldigheid definiëren. Kies GTC (= Good Till Cancelled) zodat de order tot annulering geldig blijft. Alternatief kunt u ook een vervaldatum vastleggen.
